



ACCUEIL DE LOISIRS DU YEUN ELEZ

Vacances d'Hiver 2020 du lundi 17 au vendredi 28 Février pour les 3 - 12 ans

L'ACCUEIL DE LOISIRS
a lieu au "Centre Enfance-Jeunesse" au bord du lac Saint Michel
à Nestavel Braz sur la commune de Brennilis

Les inscriptions se font par téléphone du mardi au vendredi : - au 02.98.99.05.33 (n° du centre de loisirs)
- au 06.83.46.85.43 (n° de portable de la directrice)



Merci d'anticiper au maximum vos inscriptions.

Document obligatoire à fournir : - dossier d'inscription. Il est disponible en Mairie ou sur le site internet lesmontsdarrée.bzh

En cas d'absence des renseignements, nous nous réservons la décision pour l'accueil de votre enfant.

Un transport peut être proposé.

Le nombre de places étant limité, dans la mesure du possible, merci de venir déposer votre enfant directement au centre de loisirs. Pour bénéficier d'un transport, n'oubliez pas de le préciser lors de l'inscription.

Les repas sont pris sur place. Pour les jours de sortie, le pique-nique est fourni.

Les horaires d'ouverture du centre de loisirs sont : 9h – 17h.

Une garderie est proposée sur place au Centre de 7h à 9h (sur demande uniquement) et de 17h à 19h.

Votre enfant peut être accueilli à la journée ou à la demi-journée, avec ou sans repas.

Les repas sont
fournis par
Ti Menez Are
(Brasparts)

En cas d'absence de l'enfant, merci de nous en aviser 48 heures avant pour la gestion des repas et des activités.

Pour toute absence non justifiée, la journée sera facturée.

Activités sportives en sus des activités normales : L'inscription aux activités sportives est indépendante de celle du centre de loisirs. La participation doit être précisée à l'avance.

	TARIF 1	TARIF 2	TARIF 3	TARIF 4	TARIF 5	TARIF 6	TARIF 7*
	Qf jusqu'à 400 €	401 € - 650 €	651 € - 850 €	851 € - 1050 €	1051 € - 1250 €	1251 € - 1600 €	1600 € et plus
Journée avec repas	5,00 €	7,00 €	9,10 €	10,00 €	10,50 €	11,00 €	13,00 €
Matin ou après-midi SANS repas	1,50 €	3,00 €	4,30 €	5,00 €	5,50 €	6,00 €	7,50 €
Matin ou après-midi AVEC repas	3,50 €	5,00 €	6,60 €	7,50 €	8,00 €	8,50 €	10,00 €

* Par défaut les QF inconnus.

TARIF EN APPLICATION LE : 01/04/2018

A PRÉVOIR :

Pour les plus petits : petite couverture pour la sieste.

Pour tous : tenue de rechange, chaussons, vêtement de pluie et bottes en cas de mauvais temps.

!!! Les vêtements doivent être adaptés aux activités de l'accueil de loisirs. Il est conseillé de marquer les vêtements.

Pour les sorties : sac à dos, casquette, pull, vêtement de pluie et bottes selon la météo du jour.



Imaginaire...

Lundi 17 Février

« Bonjour et Bienvenue au Centre de Loisirs des Sorcières »
(N'hésitez pas à prendre vos déguisements !!)



Pour tous : jeux pour faire connaissance, décoration du centre,
redécouverte des abords du centre...

A partir de 8 ans : Sarbacane



Mardi 18 Février



3-6 ans : Création de Baguettes de fées et Chapeaux Magiques

6-8 ans : Confection d'objets de magie

Grands jeux inter-centres à l'ALSH de Berrien l'après-midi

8 ans et + : Baguettes de Harry Potter / Quidditch

A partir de 8 ans : Course d'orientation



Mercredi 19 Février

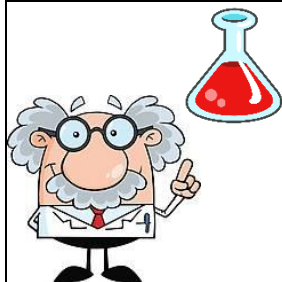

3-6 ans : Découvertes sensorielles

6-8 ans : Les petits scientifiques

8- et + : Drôles d'expériences et casses têtes

A partir de 8 ans : VTT / TAA

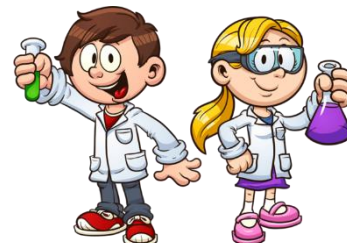

Jeudi 20 Février



Le matin : 3-5 ans : Cinéma à Huelgoat le matin ;

« L'Odyssée de Choum »

6 ans et + : Dessine moi un dragon

L'après-midi : 6 ans et + : Cinéma à Huelgoat: « Bayala »

! Départ du centre 13h30 !



Vendredi 21 Février



3-6 ans : fabrication masques lutin et contes

6-8 ans : Création de maison de Korrigans

8 ans et + : Théâtre d'ombres

A partir de 8 ans : Battle Archery / Voile



Tout au long des vacances : coloriages, jeux, chansons et contes autour des thèmes.

Document non contractuel. Certaines de ces activités sont susceptibles d'être modifiées selon les inscriptions, la météo et les intervenants.

...et Fantastique !

Lundi 24 Février



3-6 ans : Inventions d'animaux fantastiques

6-8 ans : Troll rigolo

8- ans et + : Création de créatures Légendaires

A partir de 8 ans : Sarbacane



Mardi 25 Février « Mardi Gras »



Pour tous : Cuisine Magique, kim-goût, kim-touché ...

Et Goûter déguisé « Mardi Gras »

« Apportez vos déguisements !! »



Mercredi 26 Février



3-6 ans : Jack et le haricot magique

6-8 ans : Fabrication de Marionnettes

8 ans et + : Grand tournoi des Héros

Grand jeu sportif avec l'ALSH de Berrien

A partir de 8 ans : VTT



Jedi 27 Février



3-6 ans : Fresque magique

Découverte et initiation à la Magie avec Jazz le Magicien

6-8 ans : Atelier Magie le matin

8 ans et + : Atelier Magie l'après-midi



Vendredi 28 Février



Le matin : Jeux pour tous

8 Ans et + : sports collectifs

L'après-midi : Fantastique Grand Goûter
du Centre de loisirs

« Apportez vos déguisements !! »



DÉCOUVERTE / INITIATION

SARBACANE ★

UNIQUEMENT SUR INSCRIPTION

Lundi 17 février, après-midi

Lundi 24 février, après-midi



COURSE

D'ORIENTATION

POUR TOUS

Mardi 18 février, matin

Prévoir tenue adaptée



TIR A L'ARC ★

UNIQUEMENT SUR INSCRIPTION

Mercredi 19 février, après-midi



VTT

UNIQUEMENT SUR INSCRIPTION

Mercredi 19 février, matin

Mercredi 26 février, matin

Apporter vélo en bon état + casque
+ rechange + gourde



VOILE ★

UNIQUEMENT SUR INSCRIPTION

Vendredi 21 février, après-midi

Apporter une tenue de rechange complète
+ chaussures



SPORTS COLLECTIFS

POUR TOUS

Vendredi 28 février, matin

Apporter une tenue de rechange complète
+ chaussures



BATTLE ARCHERY ★

UNIQUEMENT SUR INSCRIPTION

Vendredi 21 février, matin

Prévoir tenue adaptée



Activités sportives en sus des activités normales :

L'inscription aux activités sportives est **indépendante** de celle du centre de loisirs
La participation doit être précisée à l'avance.

Documents obligatoires : - Certificat d'aptitude à la pratique des sports
- Test anti-panique pour les activités nautiques

★ **Prévoir** une tenue adaptée. Pour les activités nautiques, prévoir en plus un rechange complet ou combi + chaussures.

TARIF des activités : + 2,50 € (pour tir à l'arc, sarbacane, battle archery et activités nautiques) **en plus du tarif de l'accueil de loisirs**